Sunreuse
ASSOCIATION

2023

Memoria Anual de Actividades

Sunreuse
ASSOCIATION

Quiénes Somos

Sunreuse ASSOCIATION

SCRAP DE RAEE

Sistema Colectivo de Responsabilidad Ampliada del Productor de Aparatos Eléctricos y Electrónicos

Sistema Colectivo de Responsabilidad Ampliada del Productor (**SCRAP**) de Aparatos Eléctricos y Electrónicos (**AEE**) constituido con el compromiso y el apoyo de los Productores.

SUNREUSE ASSOCIATION está autorizada con ámbito nacional como SCRAP de AEE por el MINISTERIO DE TRANSICIÓN ECOLÓGICA Y RETO DEMOGRÁFICO con el

Código de Autorización Nacional 14/SCR/RAP/CV

del Registro de Producción y Gestión de Residuos de la Comunitat Valenciana

INICIO

La Asociación Sunreuse se funda el **año 2011** con el fin de dar cobertura a las obligaciones de los Productores de AEE dando un valor añadido y diferenciador.

GOBIERNO DE ESPAÑA
MINISTERIO PARA LA TRANSICIÓN ECOLÓGICA Y EL RETO DEMOGRÁFICO

GENERALITAT VALENCIANA

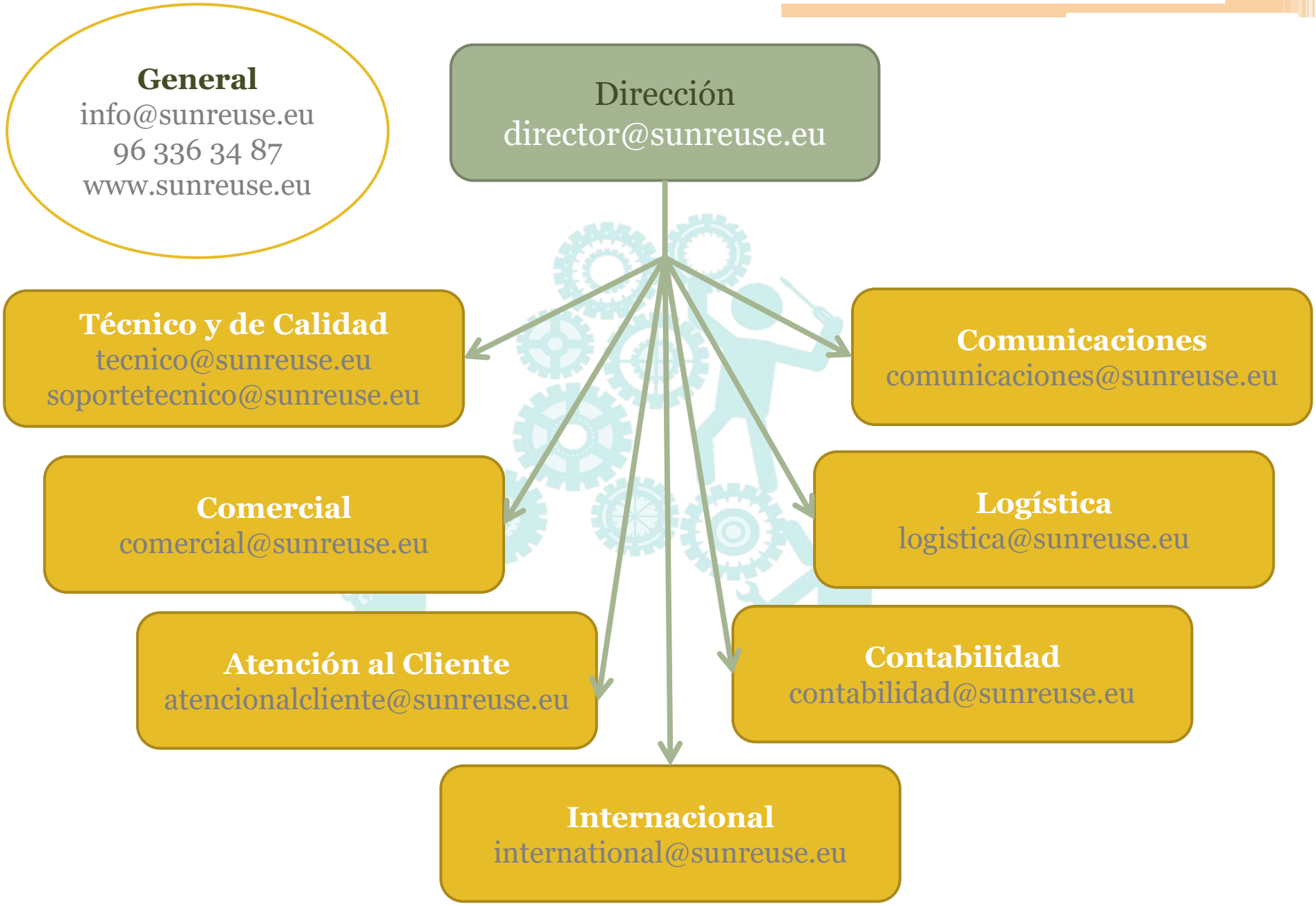
General
info@sunreuse.eu
96 336 34 87
www.sunreuse.eu
Dirección
director@sunreuse.eu
Técnico y de Calidad
tecnico@sunreuse.eu
soportetecnico@sunreuse.eu
Comunicaciones
comunicaciones@sunreuse.eu
Comercial
comercial@sunreuse.eu
Logística
logistica@sunreuse.eu
Atención al Cliente
atencionalcliente@sunreuse.eu
Contabilidad
contabilidad@sunreuse.eu
Internacional
international@sunreuse.eu

Sunreuse
ASSOCIATION

Actividades 2023

26ª edición de la Feria Internacional de Energía y Medioambiente Genera

Encuentro para los profesionales que posibilita la presentación de productos y artículos innovadores cada vez más comprometidos con el medio ambiente

IFEMA recinto ferial, Madrid

20 al 23 de febrero 2023





eMobility Expo World Congress 2023

Uno de los mayores eventos de innovación global para la industria de la movilidad electrificada y de tipo autónoma

21 al 23 de marzo 2023





WEBINAR FORMATIVO

SUNREUSE en colaboración con Morison ACPM

Centrado en los controles de Aduanas (RII-AEE, Certificado RoHS, y PYA) y el nuevo impuesto al plástico en envases no reutilizables y el RD 1055/2022 de envases y residuos de envases

29 de marzo de 2023

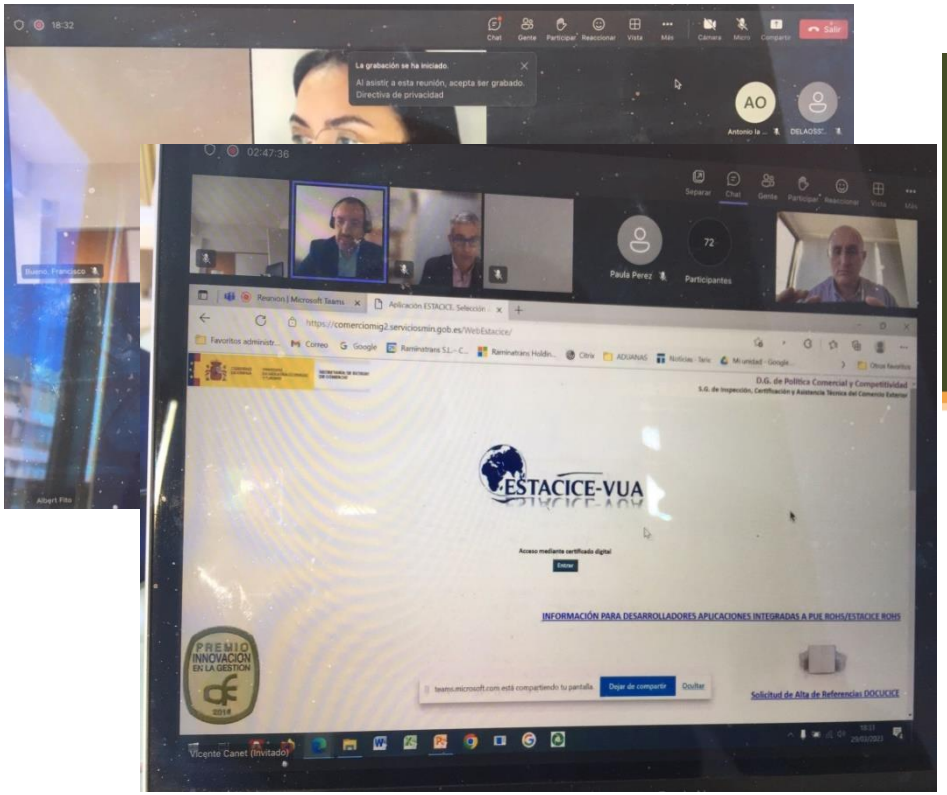



JORNADA FORMATIVA

SUNREUSE en colaboración con el COLEGIO OFICIAL DE AGENTES DE ADUANAS Y REPRESENTANTES ADUANEROS DE VALENCIA (COACAV) y junto al SOIVRE y su representante, la coordinadora de área, Rosa María Pastor Jiménez

días 20 de abril y el 4 de mayo





COACAV

Webinar Formativo
SUNREUSE
en colaboración con La
CÁMARA DE COMERCIO DE VALENCIA
12 de Julio 2023

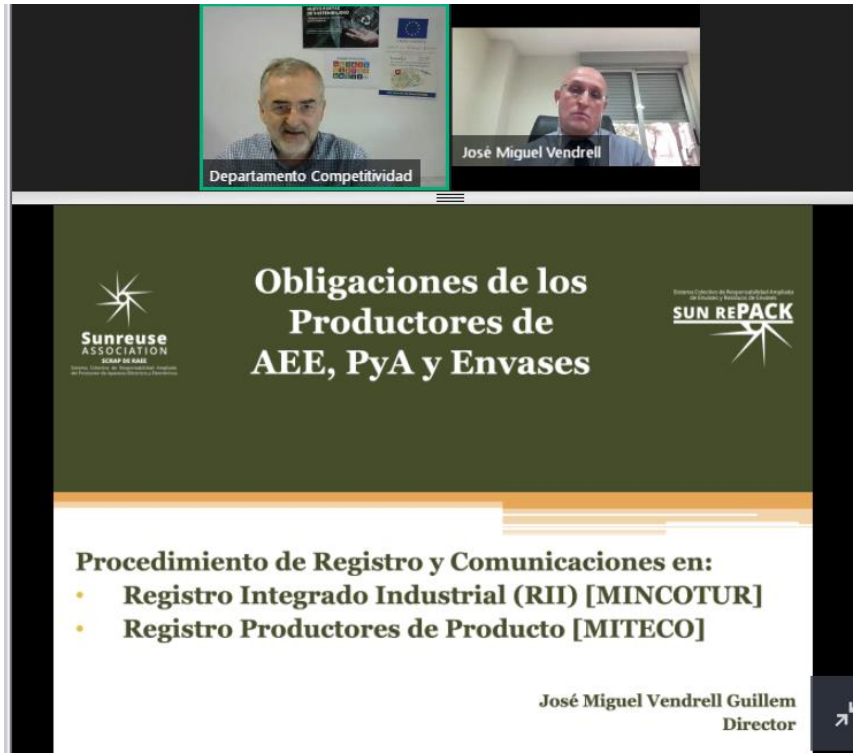

GREEN SUMMIT 2023
Junto al sector empresarial y la administración pública
Palau de la Música de Valencia
7 de noviembre de 2023





XIX Foro Aduanero

Valencia

9 al 11 de noviembre 2023



Jornada sobre el Intercambio de Buenas prácticas en materia de Economía Circular (BPEC) y presentación del III CATÁLOGO DE BUENAS PRÁCTICAS EN ECONOMÍA CIRCULAR

Salón de actos del Ministerio para la Transición Ecológica y Reto Demográfico

24 de noviembre de 2023



SUNREUSE en Cifras
Ejercicio 2023

16 de Enero de 2023
COMIENZO DE CONTROLES *RD 993/2022*

El 30 de noviembre de 2022 **publicación RD**

El 16 de enero de 2023 **entró en vigor el control a la importación de terceros países de AEE y de PyA**

El 1 de Septiembre de 2023 **fin del periodo de prórroga. Se paraliza la mercancía a los incumplidores**

El objetivo de esta ley es cumplir con la Directiva de RAEE
(así como también la de PyA y el cumplimiento de la normativa europea de sustancias peligrosas en AEE conocido por sus siglas en inglés como Directiva RoHS)

Se basa en la comprobación del cumplimiento de las obligaciones de Responsabilidad Ampliada del Productor, en particular de su inscripción en los correspondientes Registros integrados industriales de AEE (RII-AEE) y de Pilas y Acumuladores (RII-PyA) y su contribución a la recuperación y reciclaje de los productos puestos en el mercado.

¿Qué entidad se encarga de realizar el control a los productos importados?
El SOIVRE perteneciente a la Secretaría de Estado de Comercio del Ministerio de Industria Comercio y Turismo.

16 de Enero de 2023
COMIENZO DE CONTROLES *RD 993/2022*

Repercusión:



Número de Productores Adheridos



Cantidades de AEE Puestos en el Mercado por la totalidad de empresas que forman el SCRAP



Objetivo de Recogida de RAEE

Evolución Empresas Adheridas

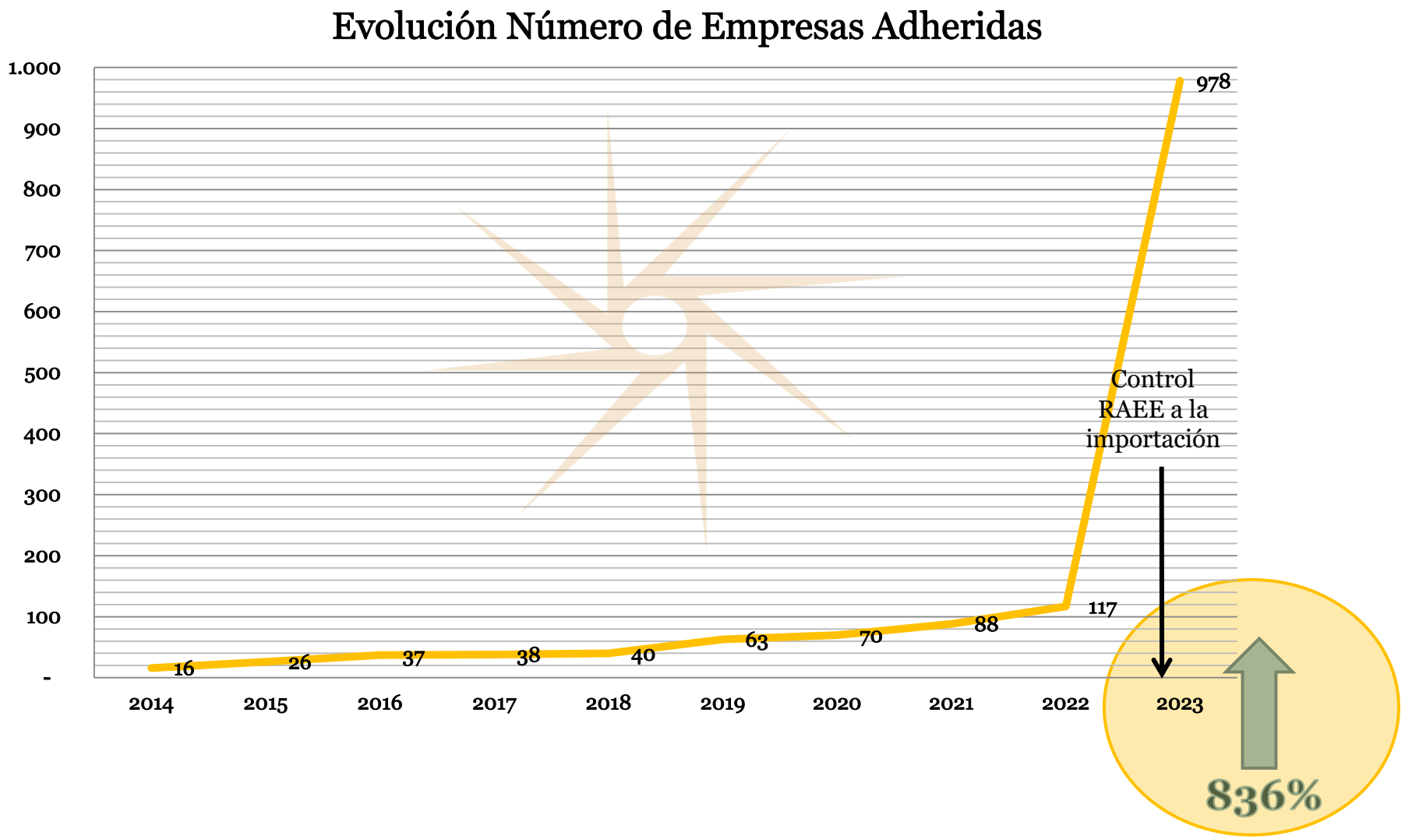

Evolución Productos puestos en el Mercado por los Productores Adheridos

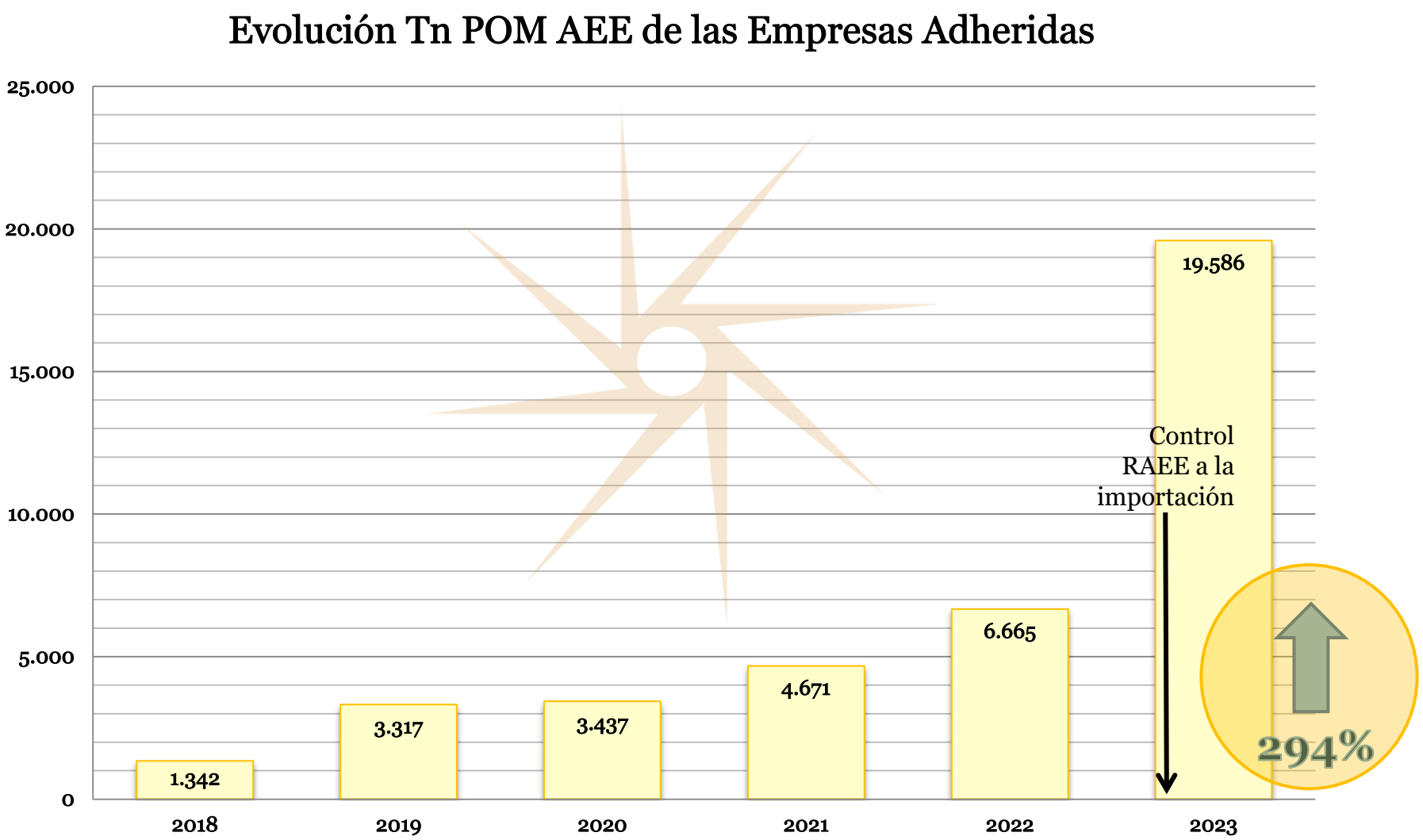

Evolución Productos puestos en el Mercado por los Productores Adheridos

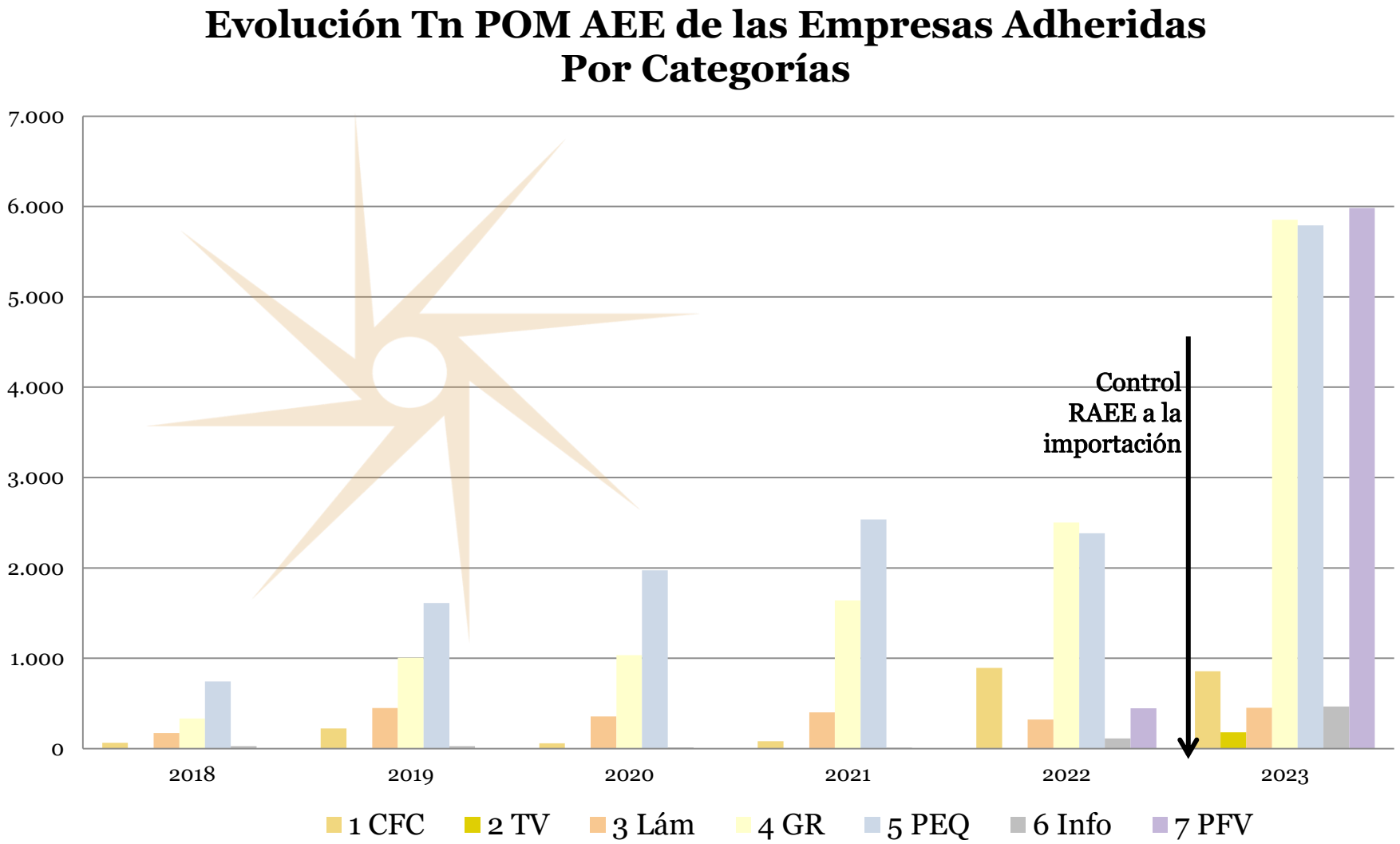

16 de Enero de 2023
COMIENZO DE CONTROLES *RD 993/2022*

Repercusión:

Número de Productores Adheridos

Cantidades de AEE Puestos en el Mercado por la totalidad de empresas que forman el SCRAP

Objetivo de Recogida de RAEE

Evolución RAEE Gestionado

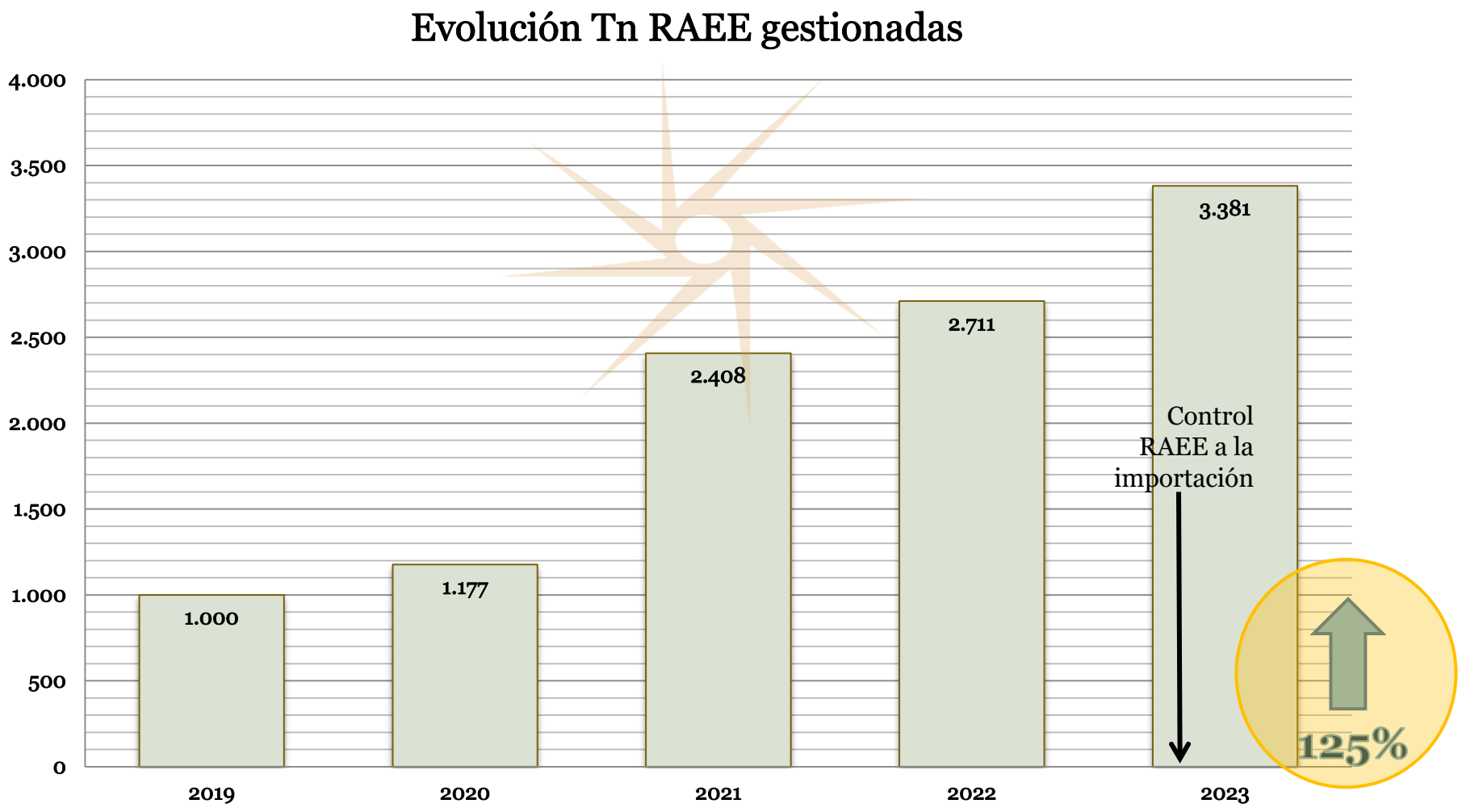

RAEE Gestionado por CCAA (Kg)
Año 2023



	TOTAL (D+P)	DOMÉSTICO	PROFESIONAL
ANDALUCIA	729.535	448.370	281.165
ARAGON	95.436	53.930	41.506
ASTURIAS	75.751	33.161	42.590
C.VALENCIANA	528.556	274.846	253.710
C.LEON	95.849	58.969	36.880
C.MANCHA	212.435	92.282	120.154
CANTABRIA	21.618	21.357	261
CATALUÑA	545.282	334.043	211.239
EXTREMADURA	15.823	14.331	1.492
GALICIA	136.696	92.506	44.190
I.BALEARES	27.154	27.154	-
I.CANARIAS	136.947	74.492	62.455
LA RIOJA	11.555	7.685	3.870
MADRID	513.651	293.833	219.818
MURCIA	52.375	39.694	12.681
NAVARRA	38.092	27.422	10.670
PAIS VASCO	144.183	134.687	9.496

RAEE Gestionado por Fracción Año 2023

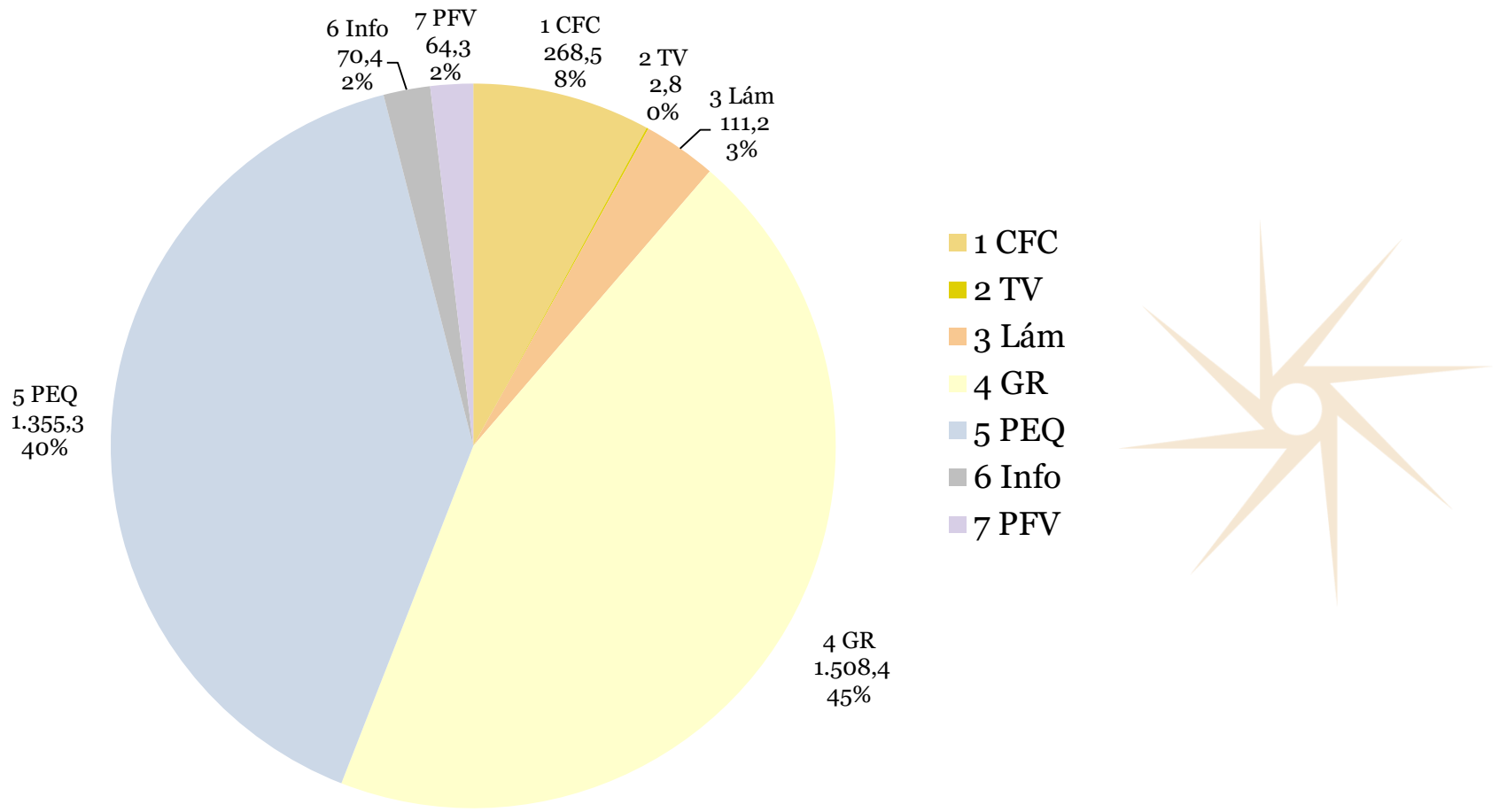

Proceso de Reciclaje

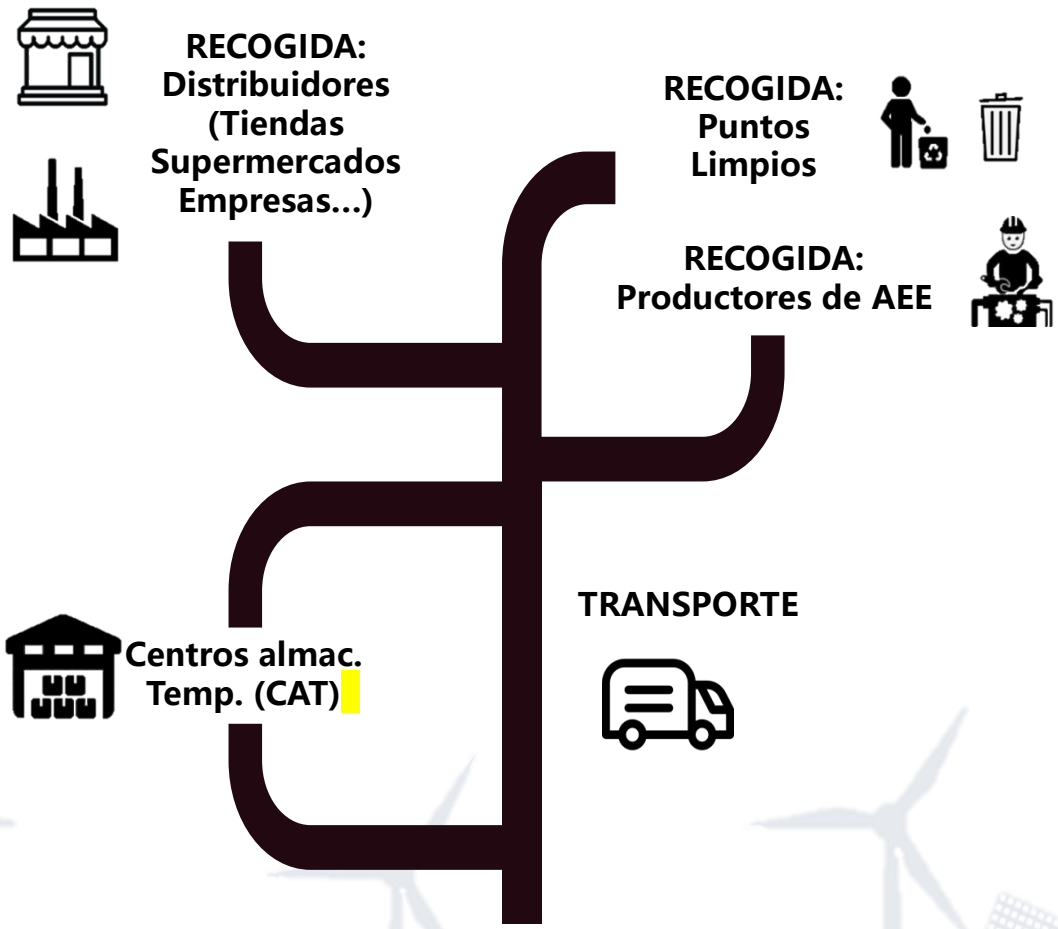

Sunreuse
ASSOCIATION

Nuevos Retos

- **INTERNACIONALIZACIÓN**

¿CÓMO CUMPLIR LA NORMATIVA RAEE EN EL RESTO DE PAÍSES DE LA UE?

- **1ª OBLIGACIÓN:**
- Aportar información detallada al Ministerio sobre la Venta a Distancia, en OTROS PAÍSES de la UE.
- **2ª OBLIGACIÓN:**
- Tengo que buscar una SOLUCIÓN en cada país de la UE donde venda mis productos para poder cumplir con mis responsabilidades



¿BUSCAS REPRESENTANTE AUTORIZADO PARA TRABAJAR EN ESPAÑA?

Si tu empresa está ubicada en algún país de la UE, fuera de España, pero estás vendiendo productos de Aparatos Eléctricos y Electrónicos en el territorio Español necesitas un REPRESENTANTE AUTORIZADO para trabajar en ESPAÑA.



- **NUEVO ETIQUETADO ENERGÉTICO (EPREL)**

Asesoramiento para adaptarse al nuevo etiquetado energético que entró en vigor en SEPTIEMBRE del 2021, aplicando la normativa estando en contacto directo con los Técnicos europeos EPREL.

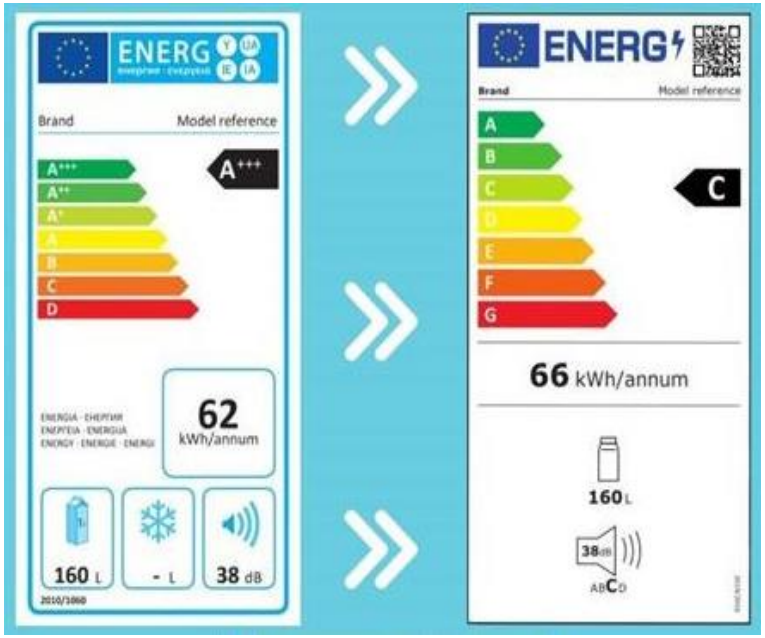

Clasificación de eficiencia energética según los nuevos métodos de ensayo sobre el consumo en AEE

Escala de clasificación que va de la A a la G: siete clases diferentes

- **ASESORRAMIENTO PARA EL REGISTRO F-GAS de la UE**

de acuerdo con el Reglamento sobre gases fluorados de la UE.

- **ALTA EN EL REGISTRO SANITARIO DE LA COMUNIDAD AUTÓNOMA**

Obligatorio para el despacho en ADUANAS de las mercancías importadas.

Las empresas que **hayan adquirido o importado** cualquier equipo o productos eléctrico o electrónico que vaya a estar en contacto con un alimento deberán estar inscritas en el Registro Sanitario de su comunidad autónoma de conformidad con el *Real Decreto 191/2011, de 18 de febrero, sobre Registro General Sanitario de Empresas Alimentarias y Alimentos*.

- **MECANISMO DE AJUSTE EN FRONTERA POR CARBONO (MAFC/ CBAM)**

Este mecanismo obligará a las **empresas de la UE importadoras de los productos y bienes** establecidos en el *Cuadro I del Anexo II del Reglamento de ejecución (UE) 2023/1773,* **a comprar certificados equivalentes al precio del carbono, que deberían de haber pagado si dichos productos y bienes se hubiesen producido dentro de la UE según las normas de fijación de precios del carbono de la UE.**

- *Presentación de Informes Trimestrales e Informe Anual.*
- *A*lta como declarantes autorizados a la ANC. (MITECO).

Sunreuse
ASSOCIATION

SCRAP DE RAEE

Sistema Colectivo de Responsabilidad Ampliada del Productor de Aparatos Eléctricos y Electrónicos

SUNREUSE ASSOCIATION

C/Escultor José Capuz 17,1º- 1ª 46006 Valencia – SPAIN

info@sunreuse.eu

www.sunreuse.eu

Tel. +34 96 336 34 87